

RENVOOI:

Algemeen

-  aanduiding maatwerk
-  codering maatwerk
-  aanduiding verplaatsing
-  toegang woning
-  Inspectieluik
-  binnenwanden
-  gevelmetselwerk/betonwanden/dragende wanden/ hsb-elementen/dak
-  isolatie







W-Installaties

-  Buitenkraan
-  water aansluiting
-  CV-vloerverwarmingverdelers
-  PV-omvormer
-  mv-box
-  plafondventiel aanvoer MV
-  plafondventiel afvoer MV
-  dakventilator
-  radiator
-  design radiator
-  afvoer, binnen
-  hemelwaterafvoer
-  WKO
-  opstelplaats wasmachine
-  opstelplaats wasdroger



Bouwnummer 36

E-Installaties

- | | | |
|----------------------------------------------------------------------------------------------------------|-----------------------------------------------------------|---------|
|  | schakelaar enkelpolig | +1050 |
|  | serieschakelaar | +1050 |
|  | wisselchakelaar | +1050 |
|  | plafondlichtpunt | plafond |
|  | wandaansluitpunt verlichting, binnen | +2100 |
|  | wandaansluitpunt verlichting, buiten | +2100 |
|  | verlichtingsarmatuur buiten op tijdschakelaar, waterdicht | +2100 |
| RM  | rookmelder | plafond |
| TH  | thermostaat | +1500 |
| MV + CO ²  | mv driefasenschakelaar + CO ² sensor | +1500 |
| CO ²  | co ² sensor | +1500 |
| LL  | loze leiding | +300 |
|  | bedraade leiding (CAI, tel, UTP) | +300 |
|  | schel | +2400 |
|  | drukknop bel | +1200 |
|  | wandcontactdoos enkel geaard | +300 |
|  | wandcontactdoos dubbel geaard, verticaal | +300 |
| MK  | meterkast | |
|  | centraal aardpunt | +1800 |

Hoogte
(tenzij anders aangegeven)

Afkorting Installaties

- | | |
|--------|------------------------|
| afz | afzuigkap |
| bl | boiler |
| combi | (combi)magnetron |
| oven | oven |
| koffie | koffiemachine |
| ek | elektrisch koken |
| kk | koelkast |
| vr | vriezer |
| mv | mechanische ventilatie |
| ov | omvormer |
| vw | vaatwasser |
| qk | quooker |
| wm | wasmachine |
| wd | wasdroger |
| er | elektrische radiator |
| zp | zonnepanelen |
| verl. | verlichting |
| lp | lichtpunt |

Let op: de op maatwerktekening aangegeven aantallen en positie van de pv-panelen zijn indicatief en kunnen afwijken.

De positie van de rookmelders (RM) is indicatief aangegeven. De definitieve positie wordt door installateur bepaald conform geldende regelgeving.

Definitief

Aan deze plattegrond kunnen geen rechten worden ontleend. Onjuistheden en wijzigingen die voortkomen uit onze controlerende zijn voorbehouden.

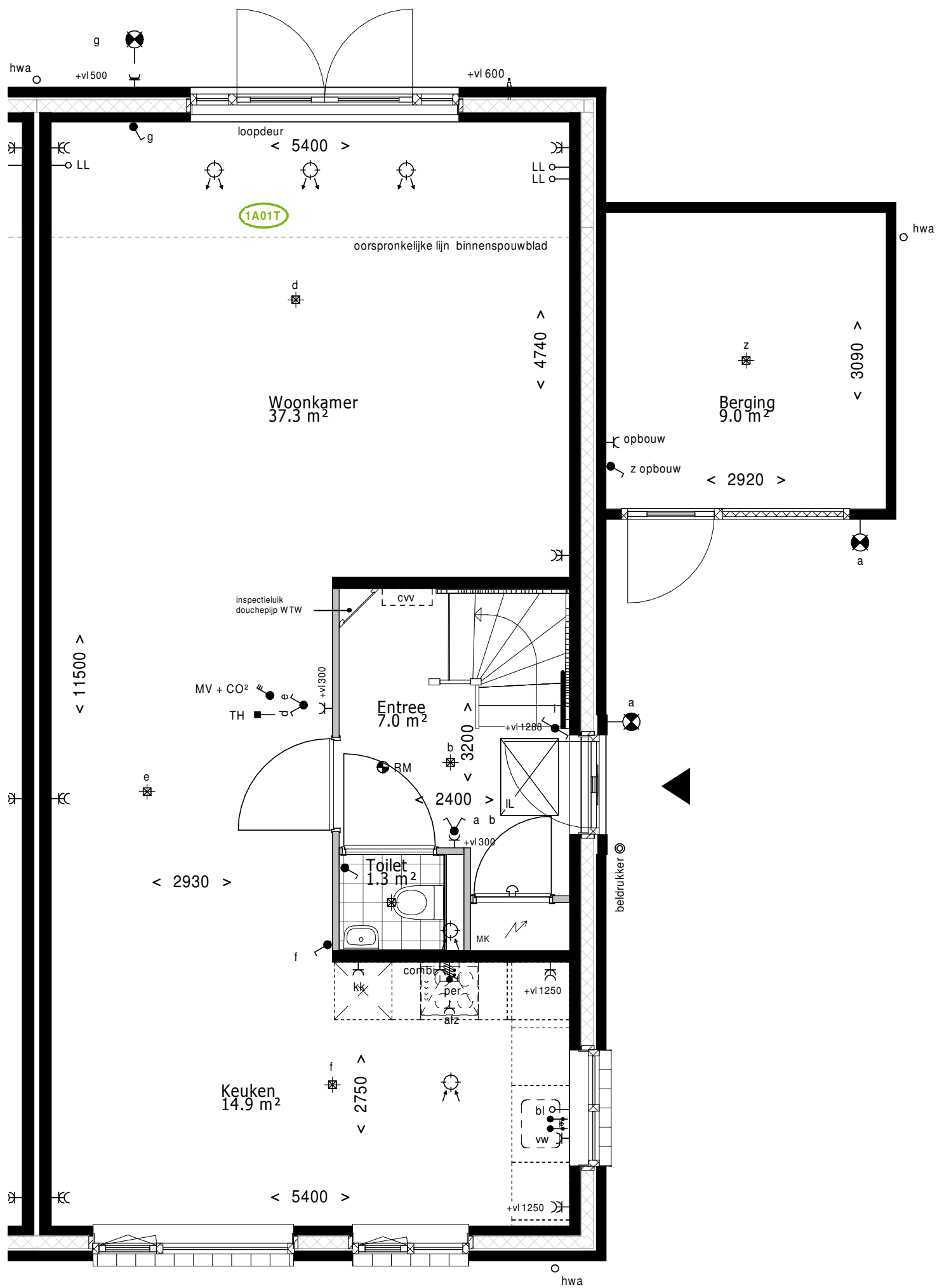

Definitief

Aan deze plattegrond kunnen geen rechten worden ontleend.
Onjuistheden en wijzigingen die voortkomen uit onze controlerende zijn voorbehouden.

leefiD[®]
Bouwen aan idealen

Maten zijn ca. maten, er kunnen geen rechten aan ontleend worden.

project
20 Woningen Baanhoek-West - FASE 2
onderdeel
Begane grond BNR 36 - woningtype C2s
werknr. **020366** fase/bouwdeel

formaat **A3** gemaakt **06-04-2020 GR**
schaal **1:50** gewijzigd **21-04-2020 LPL**

teknr.
MA_205

versie.

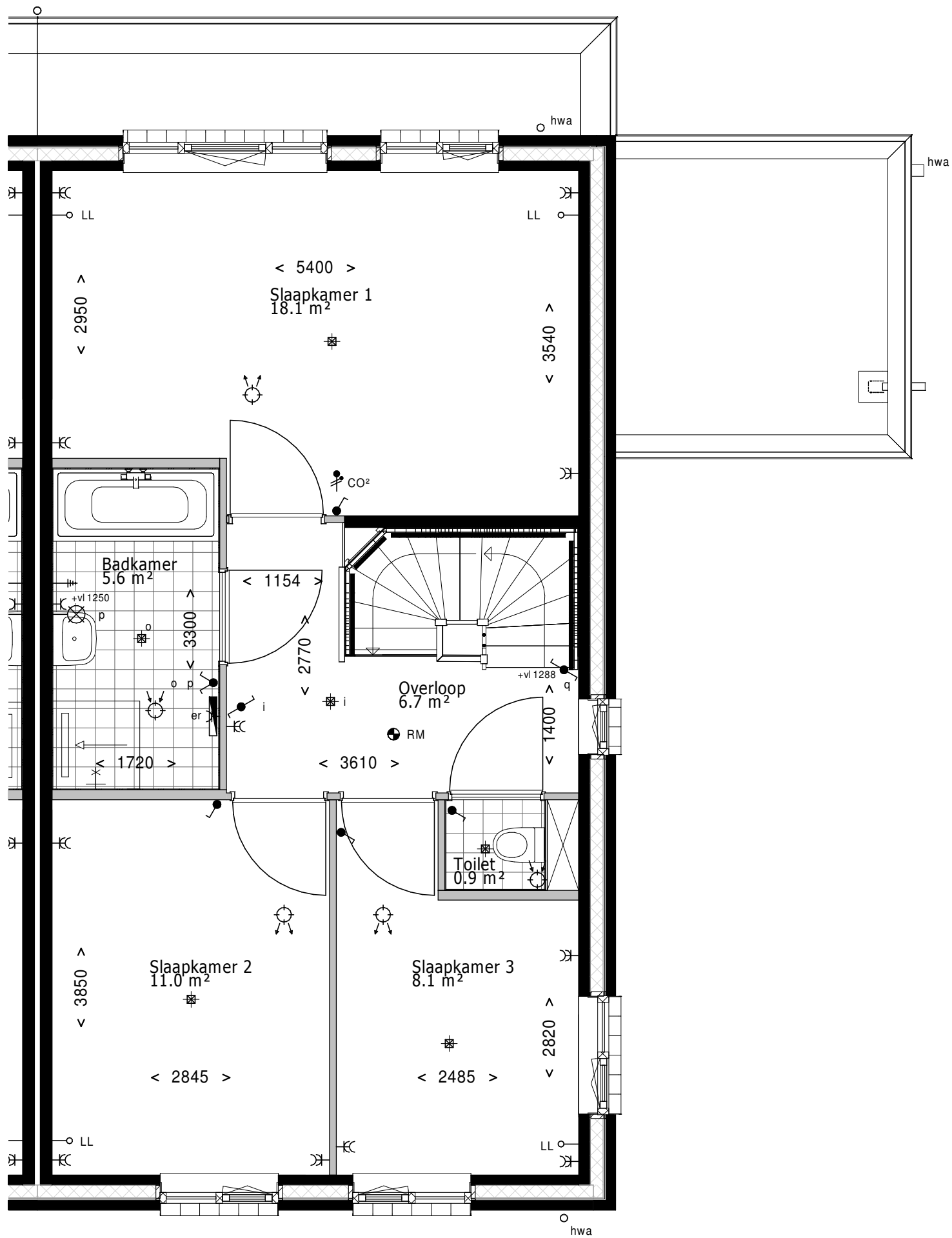

Definitief

Aan deze plattegrond kunnen geen rechten worden ontleend.
Onjuistheden en wijzigingen die voortkomen uit onze controlerende zijn voorbehouden.

leefiD[®]
Bouwen aan idealen

Maten zijn ca. maten, er kunnen geen rechten aan ontleend worden.

project
20 Woningen Baanhoek-West - FASE 2
onderdeel
1e verdieping BNR 36 - woningtype C2s
werknr. **020366** fase/bouwdeel

formaat **A3** gemaakt **06-04-2020 GR**
schaal **1:50** gewijzigd **21-04-2020 LPL**

teknr.
MA_206

versie.

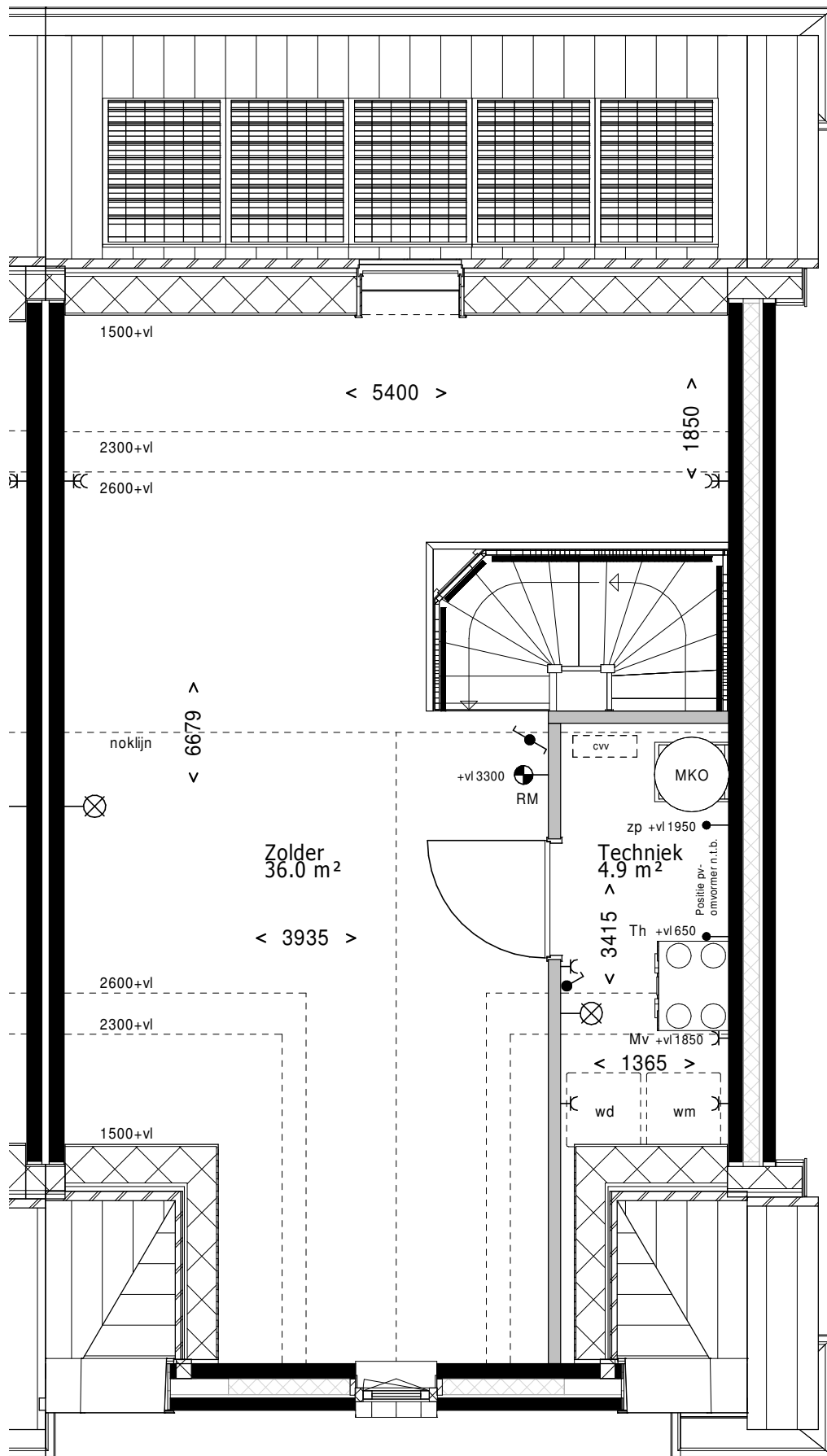

Definitief

Aan deze plattegrond kunnen geen rechten worden ontleend.
Onjuistheden en wijzigingen die voortkomen uit onze controlerende zijn voorbehouden.

leefiD[®]
Bouwen aan idealen

Maten zijn ca. maten, er kunnen geen rechten aan ontleend worden.

project
20 Woningen Baanhoek-West - FASE 2
onderdeel
2e verdieping BNR 36 - woningtype C2s
werknr. **020366**

fase/bouwdeel

formaat **A3**
schaal **1:50**

gemaakt **06-04-2020 GR**
gewijzigd **21-04-2020 LPL**

teknr.
MA_207

versie.